BOURGES GEOPLUS
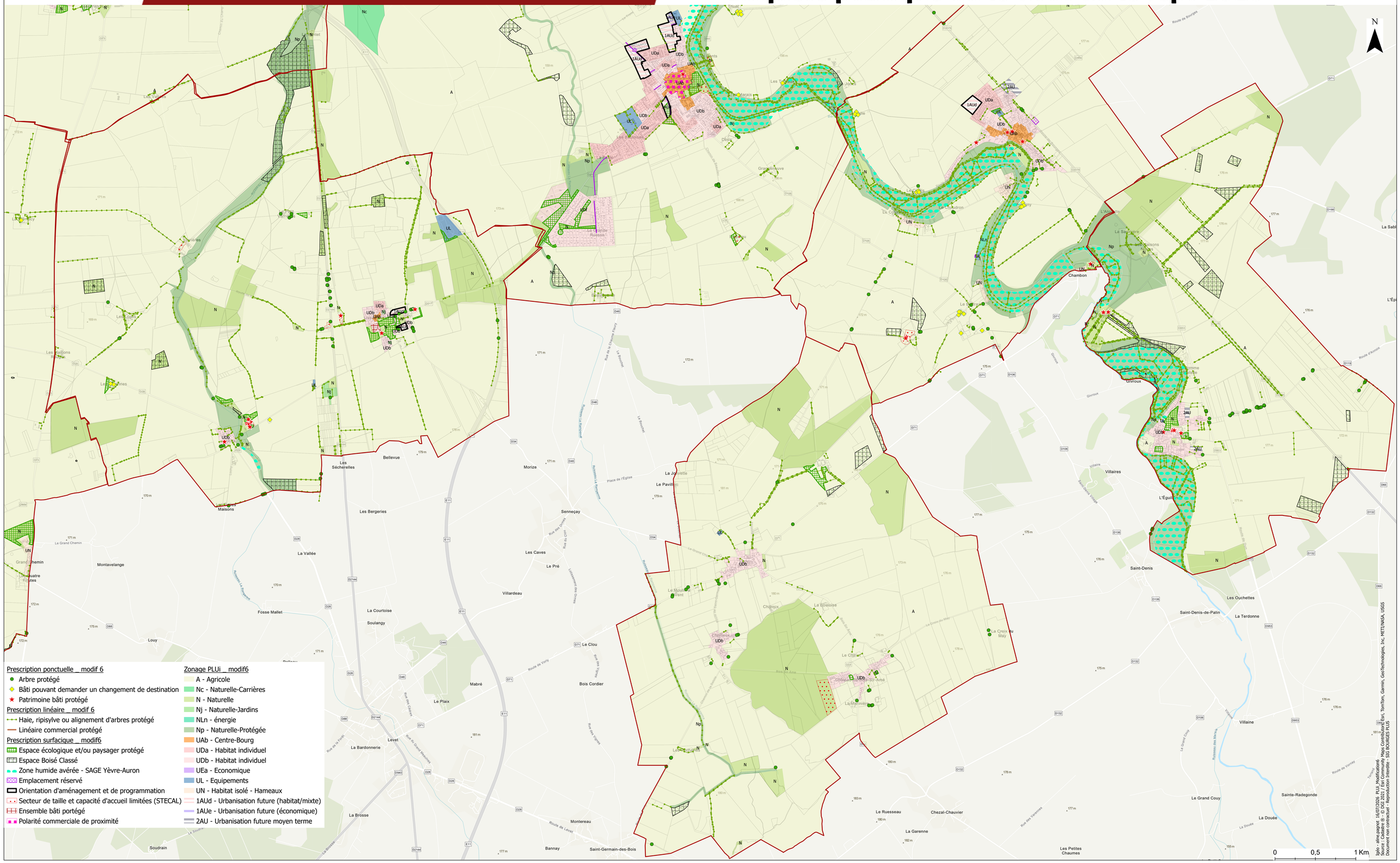
Plan Local d'Urbanisme
Modification de droit commun n°6 du PLUi
Plan de zonage Sud-Est
Enquête publique du 18 août au 18 sept 2026